

金寨县天堂寨镇土地级别与基准地价图

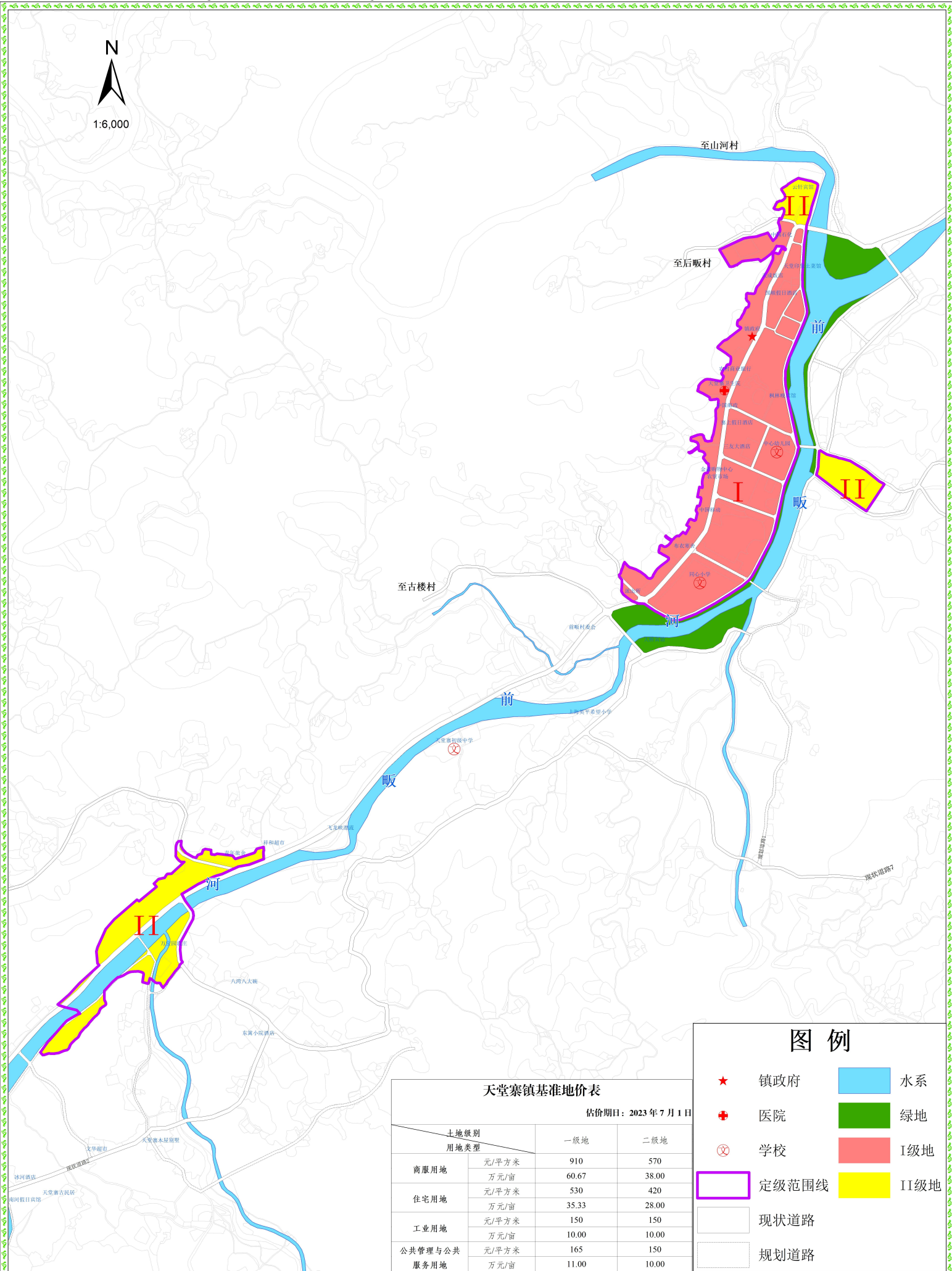

1:6,000



估价期日：2023年7月1日			
土地级别		一级地	二级地
用地类型			
商服用地	元/平方米	910	570
	万元/亩	60.67	38.00
住宅用地	元/平方米	530	420
	万元/亩	35.33	28.00
工业用地	元/平方米	150	150
	万元/亩	10.00	10.00
公共管理与公共服务用地	元/平方米	165	150
	万元/亩	11.00	10.00

图例

- ★ 镇政府
- ⊕ 医院
- ⊗ 学校
- 水系
- 绿地
- I级地
- II级地
- ▭ 定级范围线
- ▭ 现状道路
- ▭ 规划道路

金寨县古碑镇土地级别与基准地价图

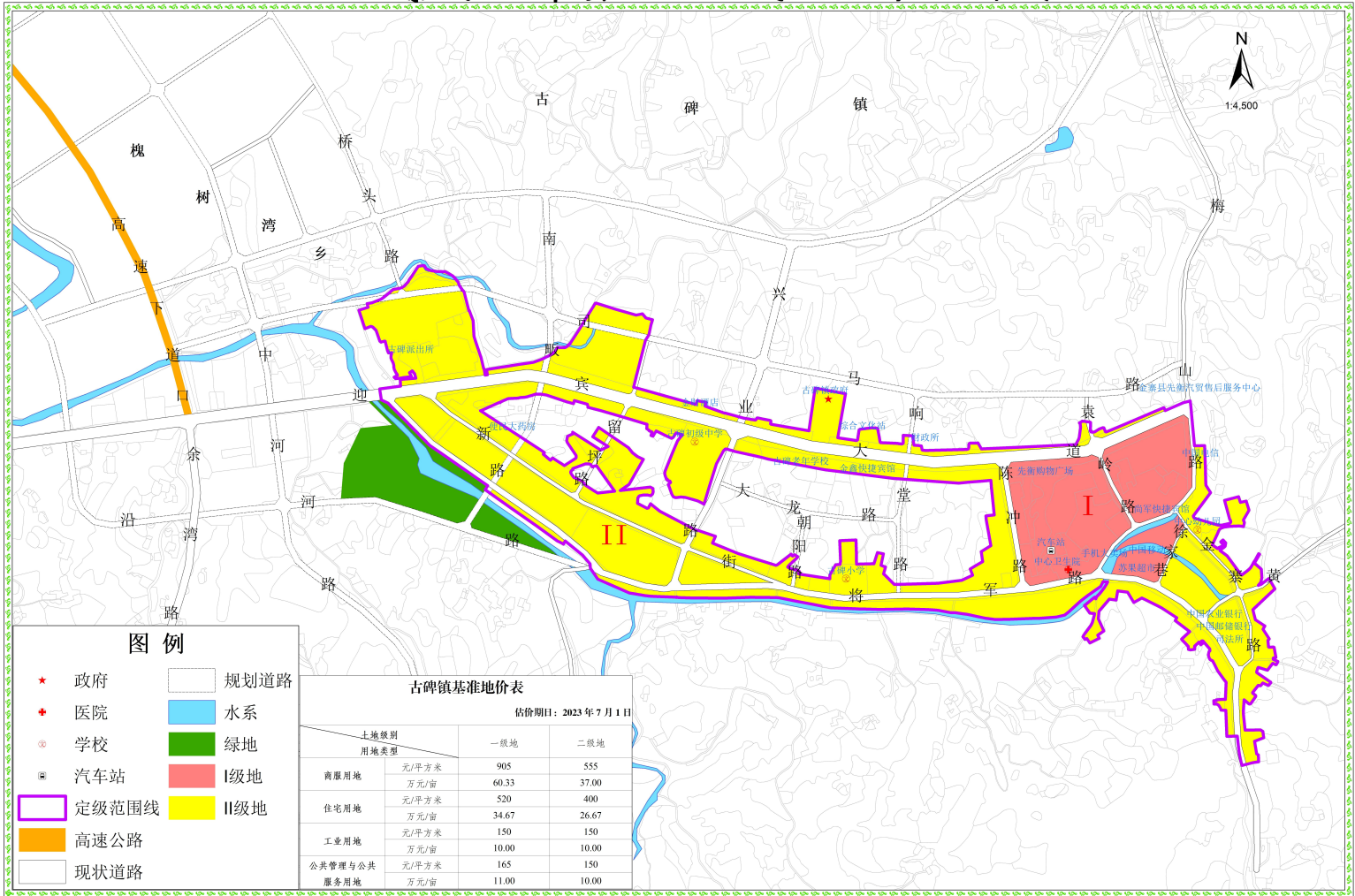

N
1:4,500

图例

- ★ 政府
- ⊕ 医院
- ⊙ 学校
- 🚗 汽车站
- ▭ 定级范围线
- 🛣️ 高速公路
- 🛣️ 现状道路
- ▭ 规划道路
- 💧 水系
- 🌳 绿地
- 🔴 I级地
- 🟡 II级地

古碑镇基准地价表

估价期日：2023年7月1日

土地级别 用地类型	一级地	二级地
	元/平方米	元/平方米
商服用地	905	555
	万元/亩	37.00
住宅用地	520	400
	万元/亩	26.67
工业用地	150	150
	万元/亩	10.00
公共管理与公共 服务用地	165	150
	万元/亩	10.00

金寨县青山镇土地级别与基准地价图

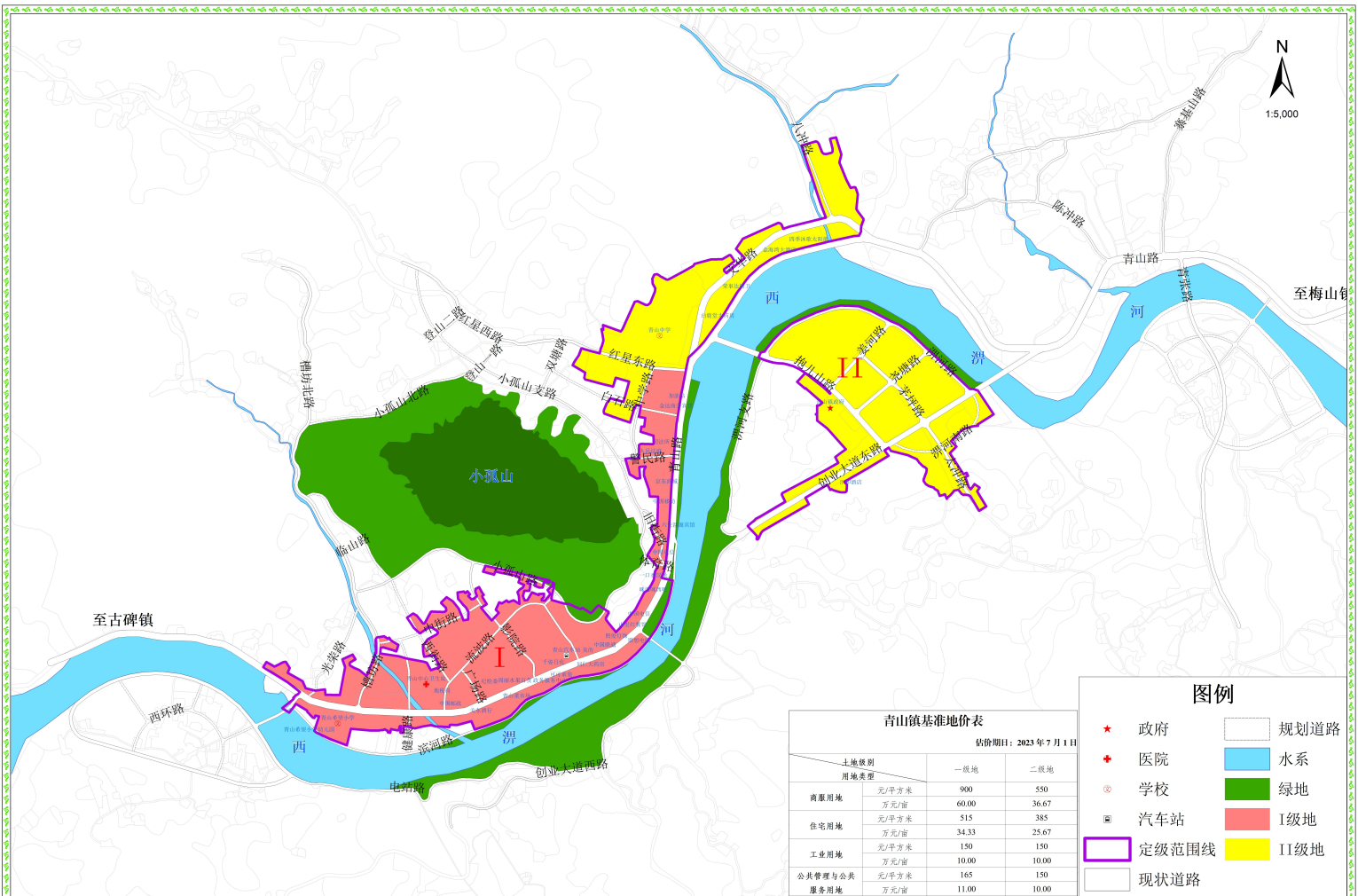

金寨县斑竹园镇土地级别与基准地价图

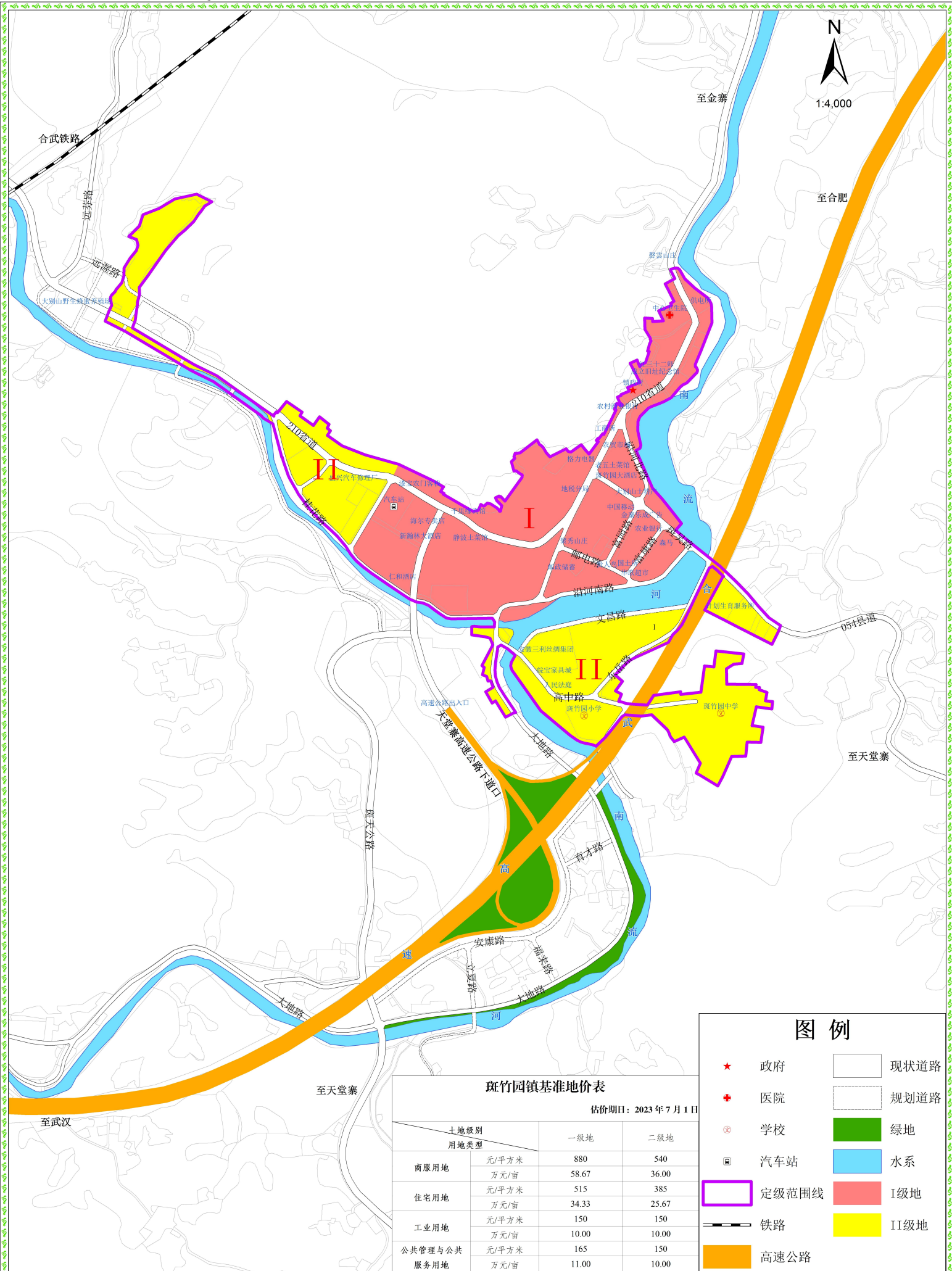

斑竹园镇基准地价表

估价期日：2023年7月1日

土地级别 用地类型	一级地		二级地	
	元/平方米	万元/亩	元/平方米	万元/亩
商服用地	880	58.67	540	36.00
	515	34.33	385	25.67
住宅用地	150	10.00	150	10.00
	165	11.00	150	10.00
公共管理与公共 服务用地	165	11.00	150	10.00

图例

★ 政府	□ 现状道路
⊕ 医院	□ 规划道路
⊙ 学校	■ 绿地
⊡ 汽车站	■ 水系
▭ 定级范围线	■ I级地
—+— 铁路	■ II级地
▬ 高速公路	

金寨县吴家店镇土地级别与基准地价图

N
1:3,000

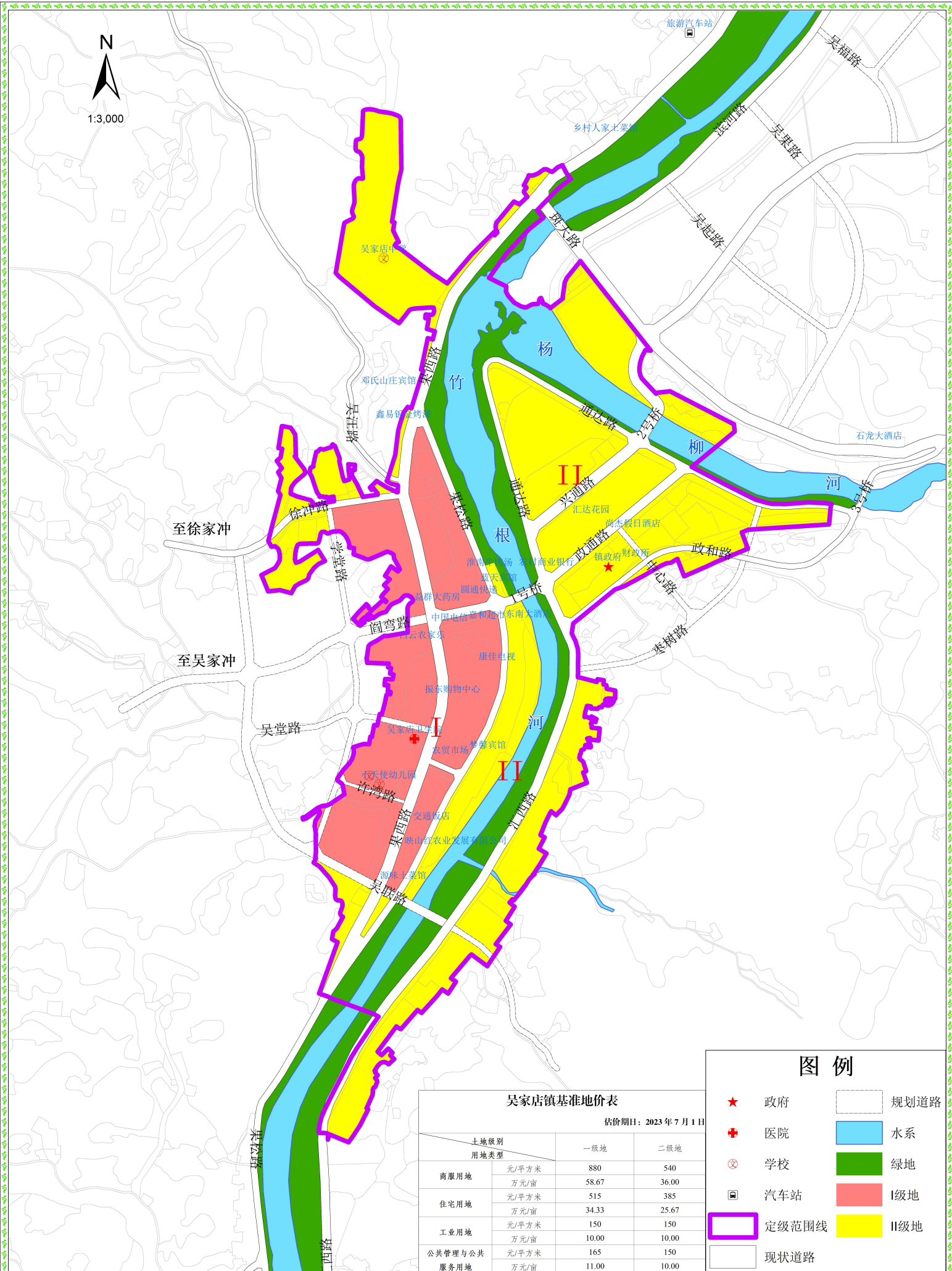

吴家店镇基准地价表

估价期日：2023年7月1日

土地级别 用地类型		一级地	二级地
		元/平方米	880
商服用地	万元/亩	58.67	36.00
	元/平方米	515	385
住宅用地	万元/亩	34.33	25.67
	元/平方米	150	150
工业用地	元/平方米	10.00	10.00
	元/亩	10.00	10.00
公共管理与公共 服务用地	元/平方米	165	150
	元/亩	11.00	10.00

图例

- ★ 政府
- 规划道路
- ⊕ 医院
- 水系
- ⊗ 学校
- 绿地
- 🚗 汽车站
- I级地
- 📐 定级范围线
- II级地
- 现状道路

金寨县汤家汇镇土地级别与基准地价图

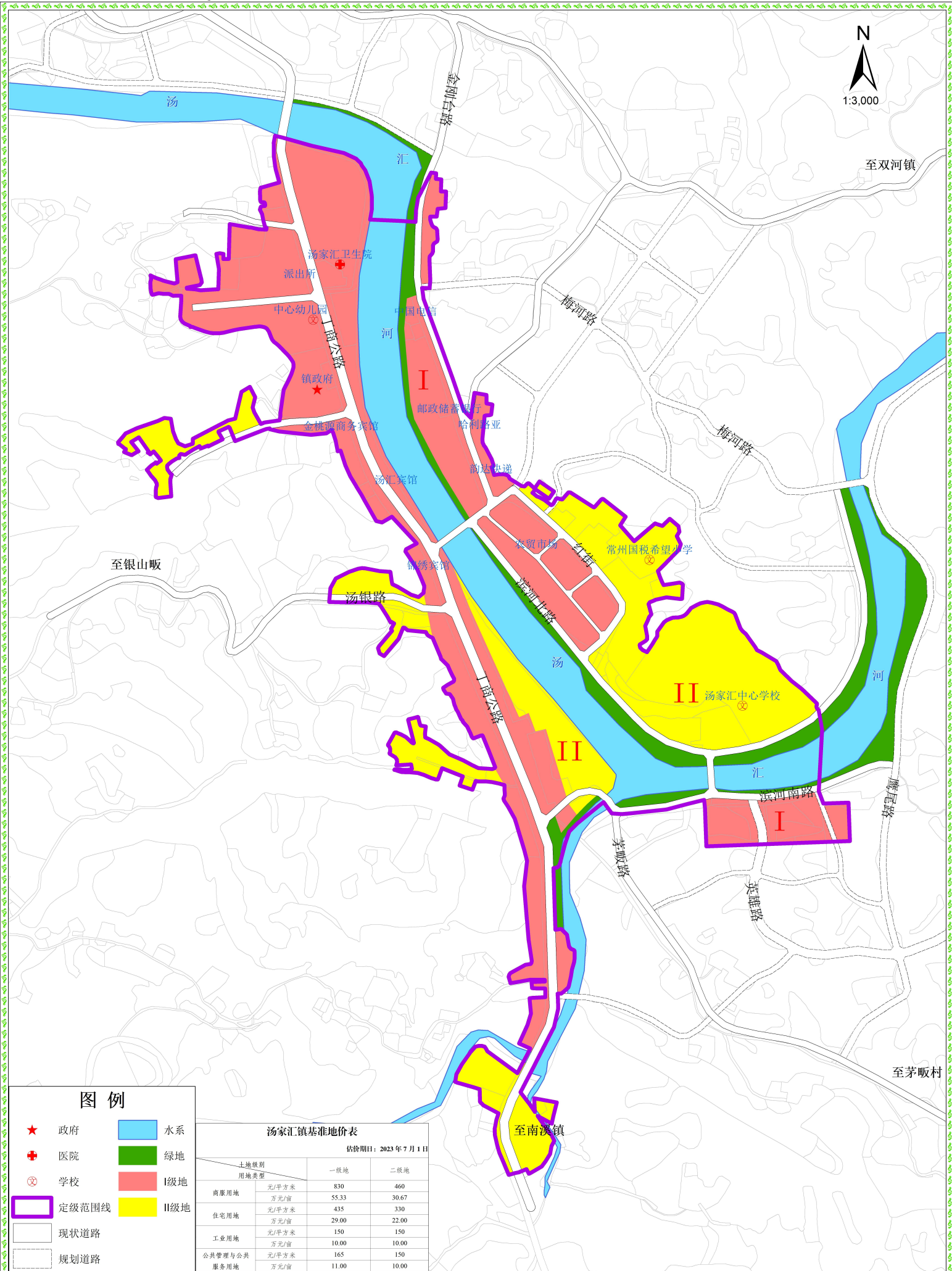

图例

- ★ 政府
- ⊕ 医院
- ⊙ 学校
- ▭ 定级范围线
- ▭ 现状道路
- ▭ 规划道路
- ▭ 水系
- ▭ 绿地
- ▭ I级地
- ▭ II级地

土地级别 用地类型	一级地		二级地	
	元/平方米	元/亩	元/平方米	元/亩
商服用地	830	460	460	30.67
	55.33	30.67	330	22.00
住宅用地	435	330	150	10.00
	29.00	22.00	165	11.00
工业用地	150	10.00	150	10.00
	10.00	10.00	11.00	10.00
公共管理与公共 服务用地	165	11.00	150	10.00
	11.00	10.00		

金寨县流波碓镇土地级别与基准地价图

N
1:4,000

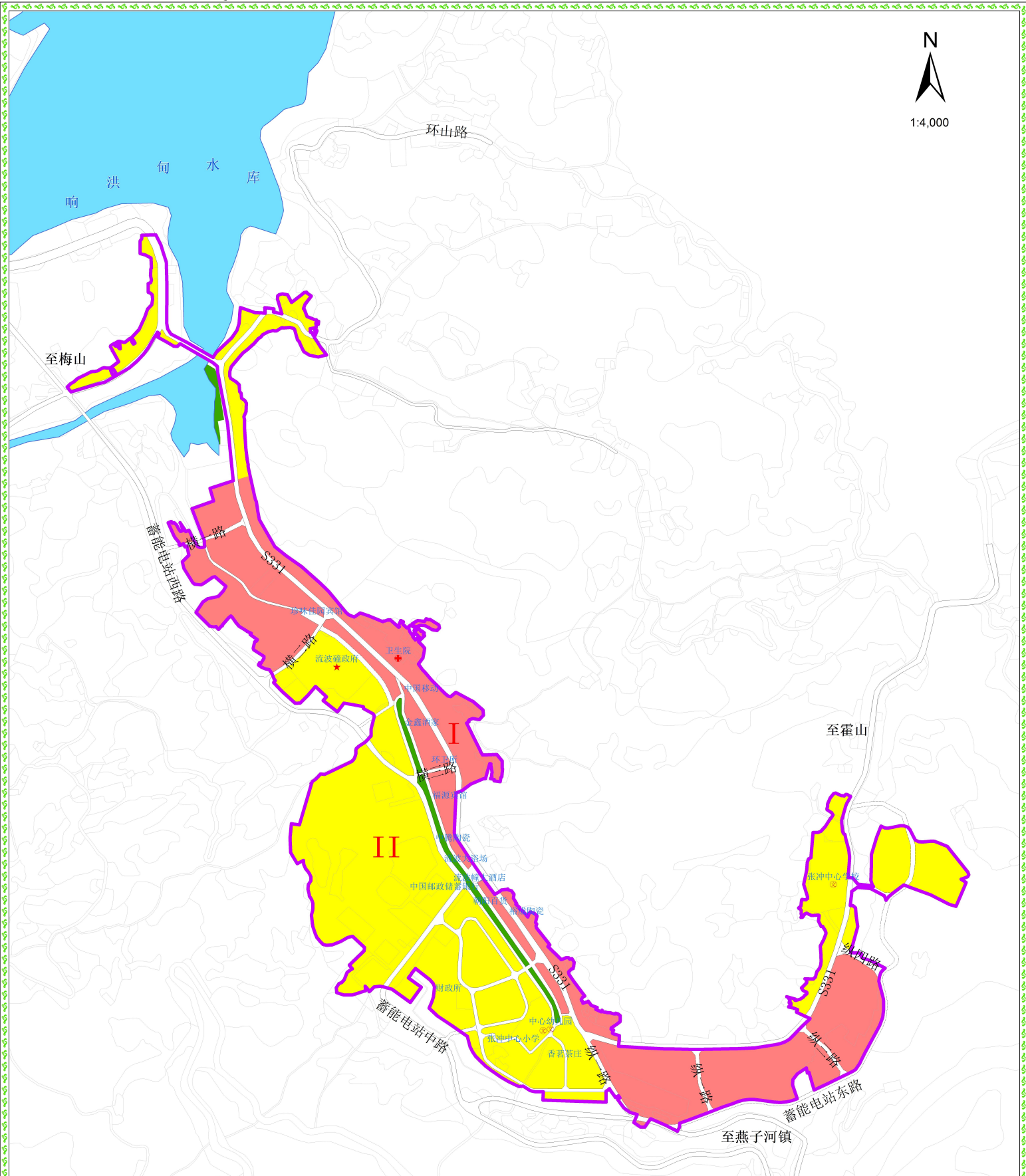

图例

- ★ 政府
- ⊕ 医院
- ⊙ 学校
- ▭ 定级范围线
- ▭ 现状道路
- ▭ 规划道路
- ▭ 水系
- ▭ 绿地
- ▭ I级地
- ▭ II级地

流波碓镇基准地价表

估价期日：2023年7月1日

土地级别 用地类型	基准地价	
	一级地	二级地
商服用地	元/平方米	820
	万元/亩	54.67
住宅用地	元/平方米	430
	万元/亩	28.67
工业用地	元/平方米	150
	万元/亩	10.00
公共管理与公共 服务用地	元/平方米	165
	万元/亩	11.00

金寨县麻埠镇土地级别与基准地价图

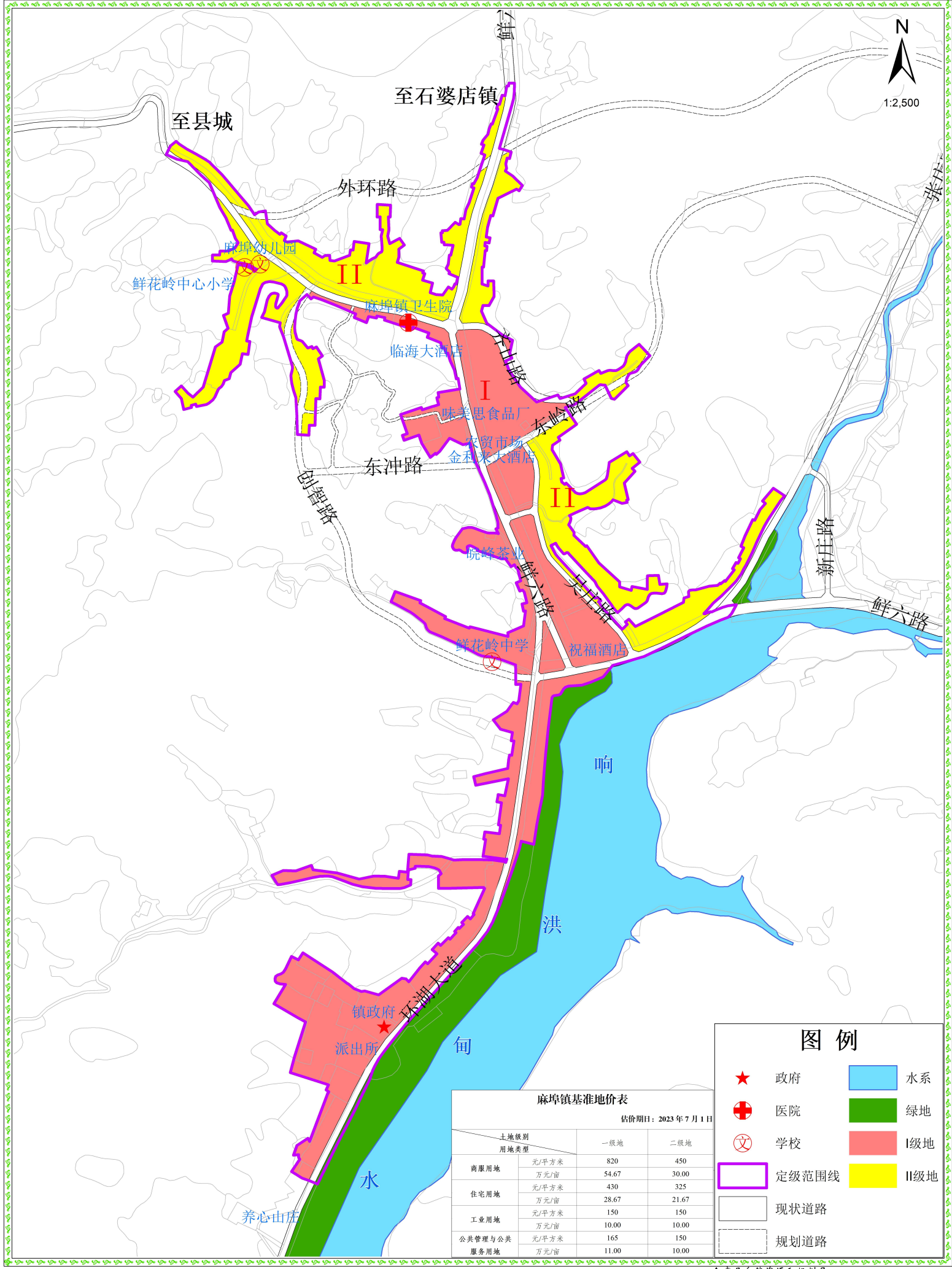

N
1:2,500

麻埠镇基准地价表

估价日期：2023年7月1日

土地级别 用地类型	一级地	二级地
	商服用地	元/平方米 820 万元/亩 54.67
住宅用地	元/平方米 430 万元/亩 28.67	元/平方米 325 万元/亩 21.67
工业用地	元/平方米 150 万元/亩 10.00	元/平方米 150 万元/亩 10.00
公共管理与公共 服务用地	元/平方米 165 万元/亩 11.00	元/平方米 150 万元/亩 10.00

图例

- ★ 政府
- ⊕ 医院
- ⊗ 学校
- 水系
- 绿地
- I级地
- II级地
- 定级范围线
- 现状道路
- - - 规划道路

金寨县双河镇土地级别与基准地价图

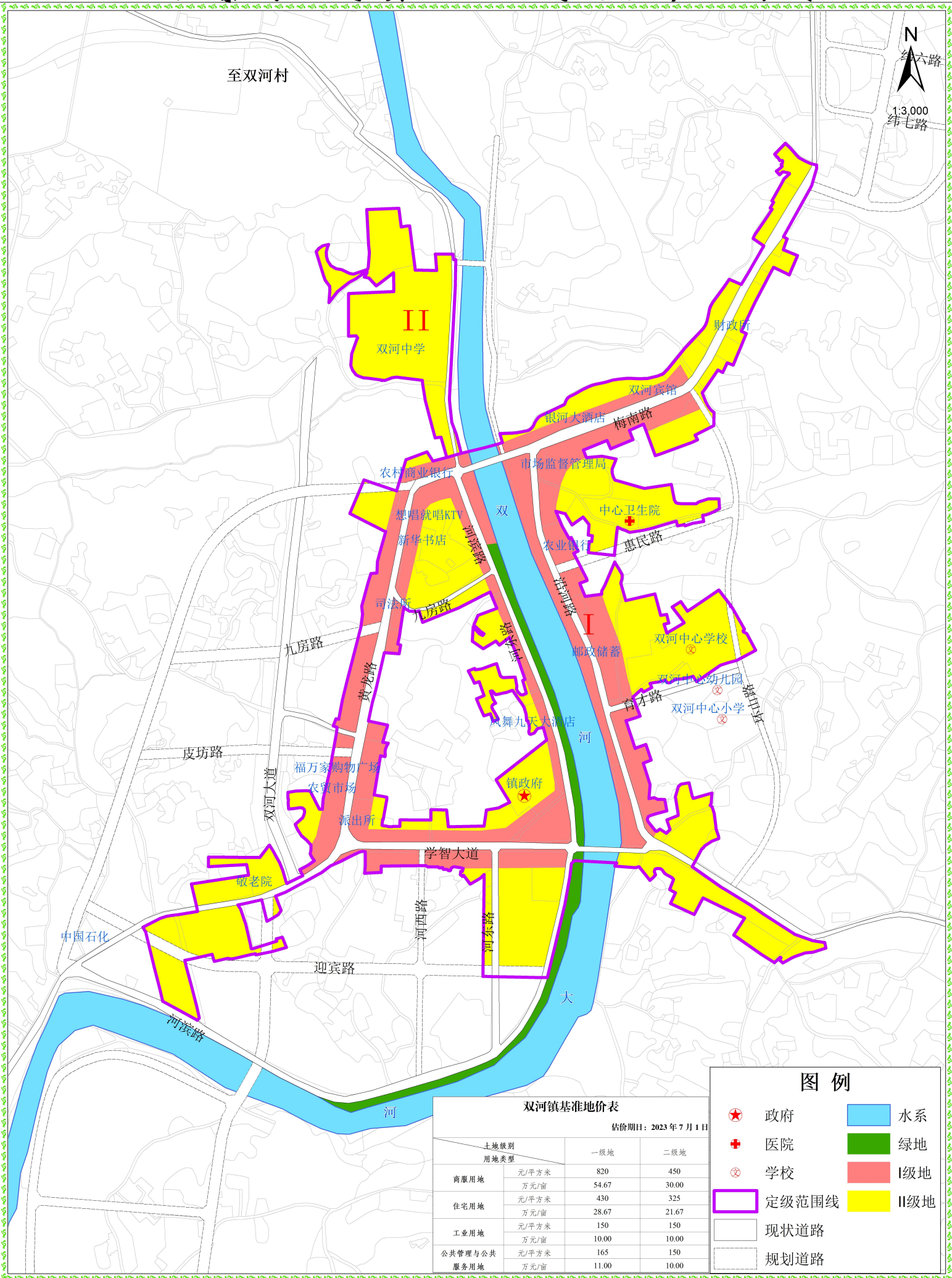

至双河村

N
1:3,000
纬七路

II
双河中学

财政所

双河宾馆

银河大酒店

梅南路

市场监督管理

农村商业银行

中心卫生院

想唱就唱KTV

新华书店

农业银行

惠民路

司法所

九房路

邮政储蓄

双河中心学校

双河中心幼儿园

育才路

双河中心小学

镇印社

凤舞九天大酒店

福万家购物广场

农贸市场

镇政府

派出所

皮坊路

双河大道

敬老院

学智大道

河西西路

河东路

中国石化

迎宾路

河滨路

大

图例

- 政府
- 医院
- 学校
- I级地
- II级地
- 水系
- 绿地
- I级地
- II级地
- 定级范围线
- 现状道路
- 规划道路

双河镇基准地价表

估价日期：2023年7月1日

土地级别 用地类型		一级地	二级地
		元/平方米	820
商服用地	元/亩	54.67	30.00
	元/平方米	430	325
住宅用地	元/亩	28.67	21.67
	元/平方米	150	150
工业用地	元/亩	10.00	10.00
	元/平方米	165	150
公共管理与公共 服务用地	元/亩	11.00	10.00

金寨县燕子河镇土地级与基准地价别图

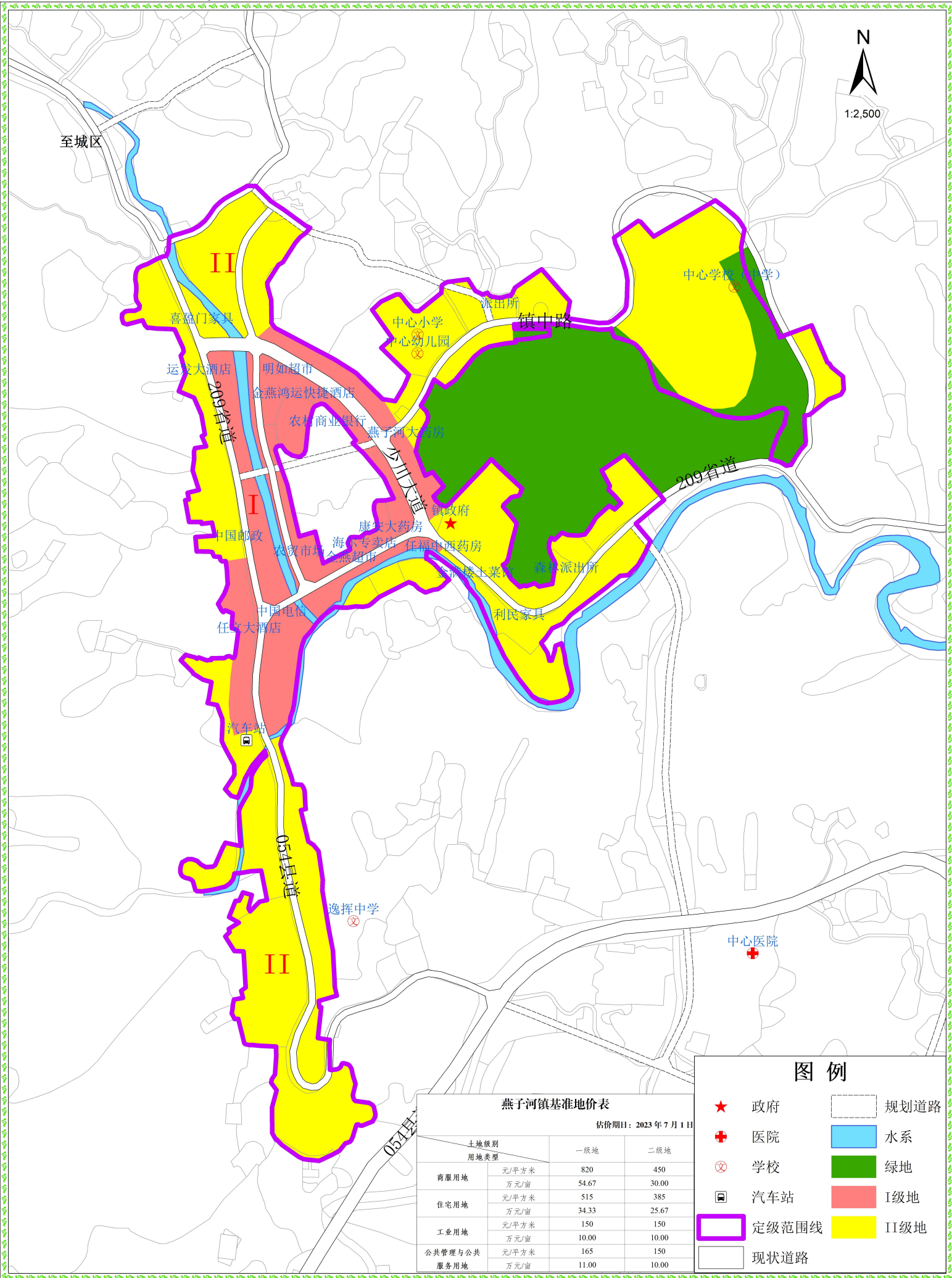

N
1:2,500

图例

- ★ 政府
- 规划道路
- + 医院
- 水系
- ⊗ 学校
- 绿地
- 🚗 汽车站
- I级地
- 📏 定级范围线
- II级地
- 现状道路

燕子河镇基准地价表

估价期日：2023年7月1日

土地级别 用地类型	基准地价	
	一级地	二级地
商服用地	元/平方米	820
	万元/亩	54.67
住宅用地	元/平方米	515
	万元/亩	34.33
工业用地	元/平方米	150
	万元/亩	10.00
公共管理与公共 服务用地	元/平方米	165
	万元/亩	11.00

金寨县铁冲乡土地级别与基准地价图

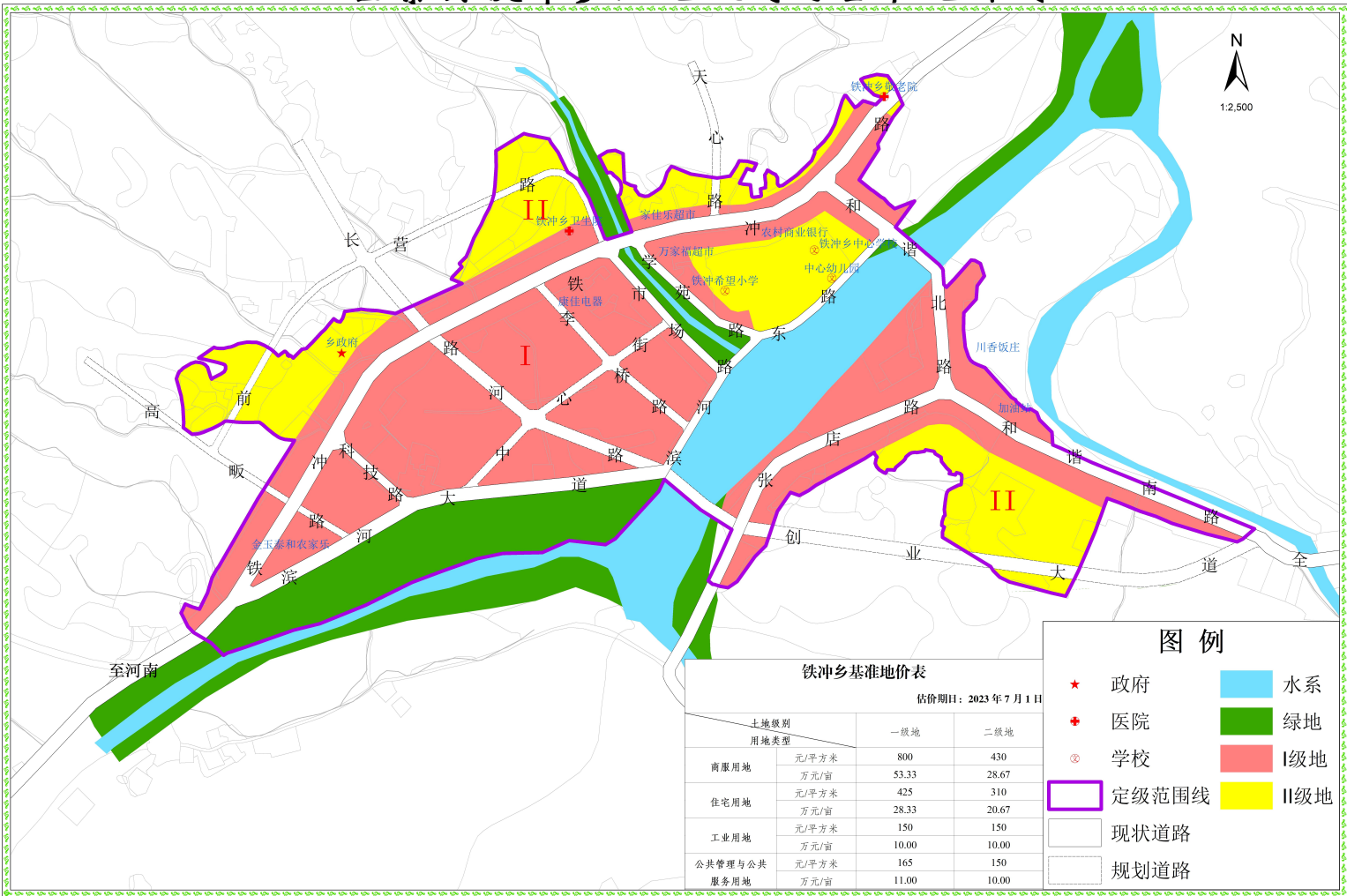

铁冲乡基准地价表
估价期日：2023年7月1日

土地级别 用地类型		一级地	二级地
商服用地	元/平方米	800	430
	万元/亩	53.33	28.67
住宅用地	元/平方米	425	310
	万元/亩	28.33	20.67
工业用地	元/平方米	150	150
	万元/亩	10.00	10.00
公共管理与公共 服务用地	元/平方米	165	150
	万元/亩	11.00	10.00

图例

- ★ 政府
- 水系
- + 医院
- 绿地
- ⊗ 学校
- I级地
- ▭ 定级范围线
- II级地
- ▭ 现状道路
- ▭ 规划道路

金寨县全军乡土地级别与基准地价图

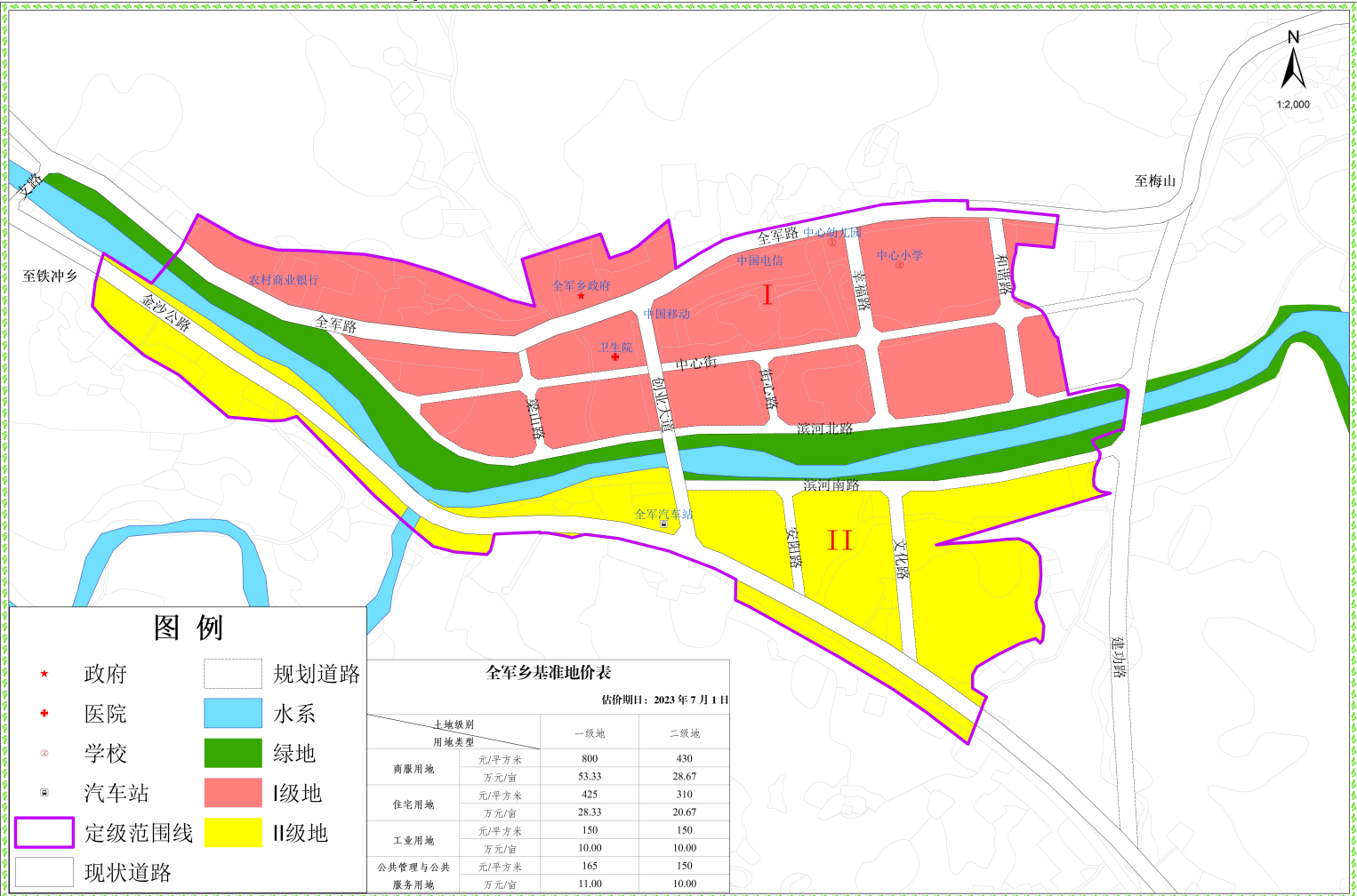

N
1:2,000

图例

- ★ 政府
- ⊕ 医院
- ⊙ 学校
- ⊞ 汽车站
- ▭ 定级范围线
- ▭ 现状道路
- ▭ 规划道路
- ▭ 水系
- ▭ 绿地
- ▭ I级地
- ▭ II级地

全军乡基准地价表

估价期日：2023年7月1日

土地级别 用地类型	一级地	二级地
	商服用地	元/平方米 800 万元/亩 53.33
住宅用地	元/平方米 425 万元/亩 28.33	310 20.67
工业用地	元/平方米 150 万元/亩 10.00	150 10.00
公共管理与公共 服务用地	元/平方米 165 万元/亩 11.00	150 10.00

金寨县油坊店土地级别与基准地价图

N
1:3,500

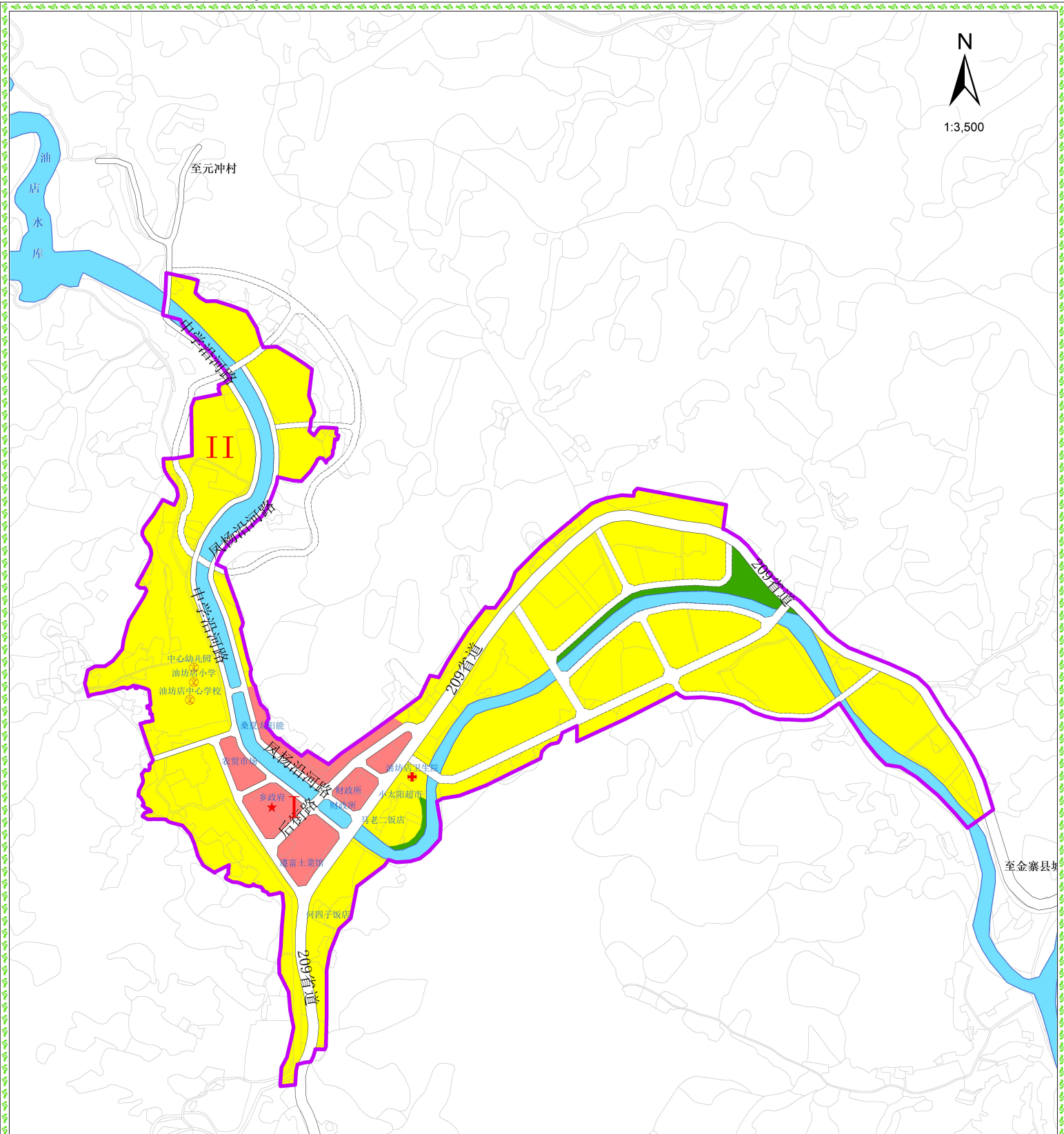

图例

- ★ 政府
- ⊕ 医院
- ⊗ 学校
- 现状道路
- 规划道路
- 水系
- 定级范围线
- 绿地
- I级地
- II级地

土地级别		一级地	二级地
用地类型			
商服用地	元/平方米	800	430
	万元/亩	53.33	28.67
住宅用地	元/平方米	425	310
	万元/亩	28.33	20.67
工业用地	元/平方米	150	150
	万元/亩	10.00	10.00
公共管理与公共服务用地	元/平方米	165	150
	万元/亩	11.00	10.00

金寨县果子园乡土地级别与基准地价图

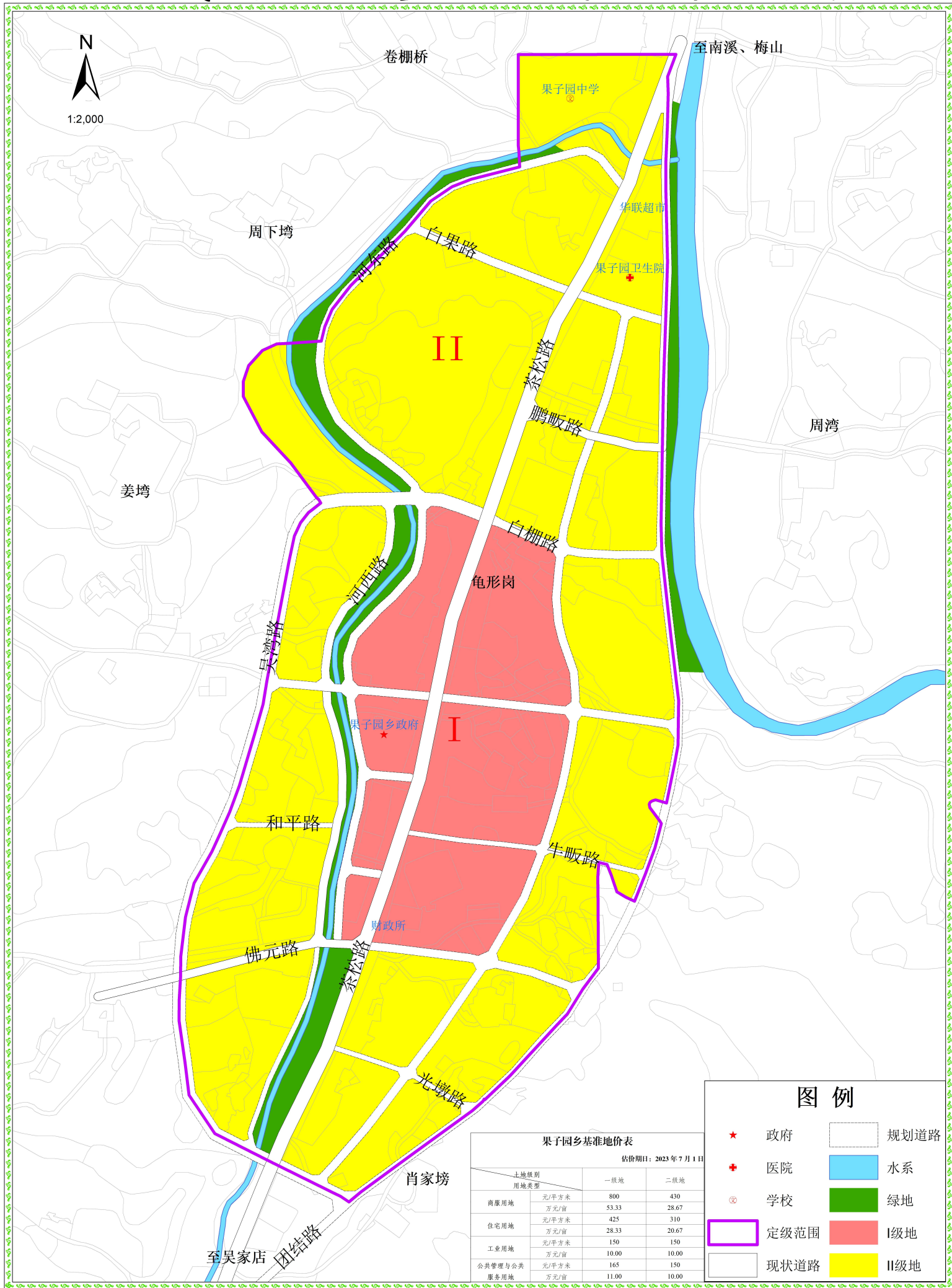

图例

- ★ 政府
- 规划道路
- + 医院
- 水系
- ⊗ 学校
- 绿地
- 定级范围
- I级地
- 现状道路
- II级地

果子园乡基准地价表

估价日期：2023年7月1日

土地级别		一级地	二级地
商服用地	元/平方米	800	430
	万元/亩	53.33	28.67
住宅用地	元/平方米	425	310
	万元/亩	28.33	20.67
工业用地	元/平方米	150	150
	万元/亩	10.00	10.00
公共管理与公共服务用地	元/平方米	165	150
	万元/亩	11.00	10.00

金寨县槐树湾乡土地级别与基准地价图



1:2,500

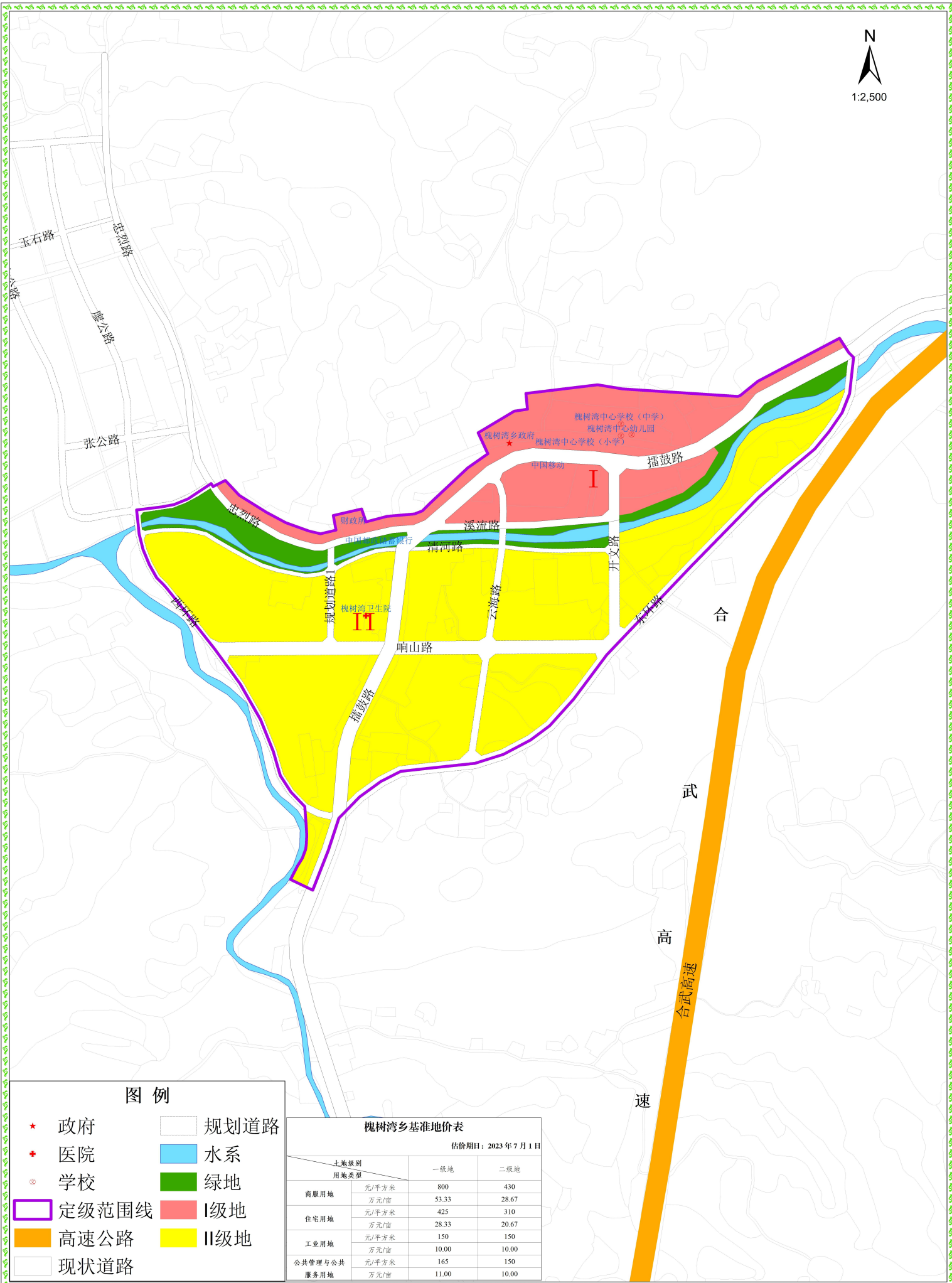

图例

- ★ 政府
- ⊕ 医院
- ⊙ 学校
- ▭ 定级范围线
- ▭ 高速公路
- ▭ 现状道路
- ▭ 规划道路
- ▭ 水系
- ▭ 绿地
- ▭ I级地
- ▭ II级地

槐树湾乡基准地价表

估价期日：2023年7月1日

土地级别 用地类型	一级地	二级地
	商服用地	800 元/平方米 53.33 万元/亩
住宅用地	425 元/平方米 28.33 万元/亩	310 20.67
工业用地	150 元/平方米 10.00 万元/亩	150 10.00
公共管理与公共 服务用地	165 元/平方米 11.00 万元/亩	150 10.00

金寨县沙河乡土地级别与基准地价图

N
1:2,500

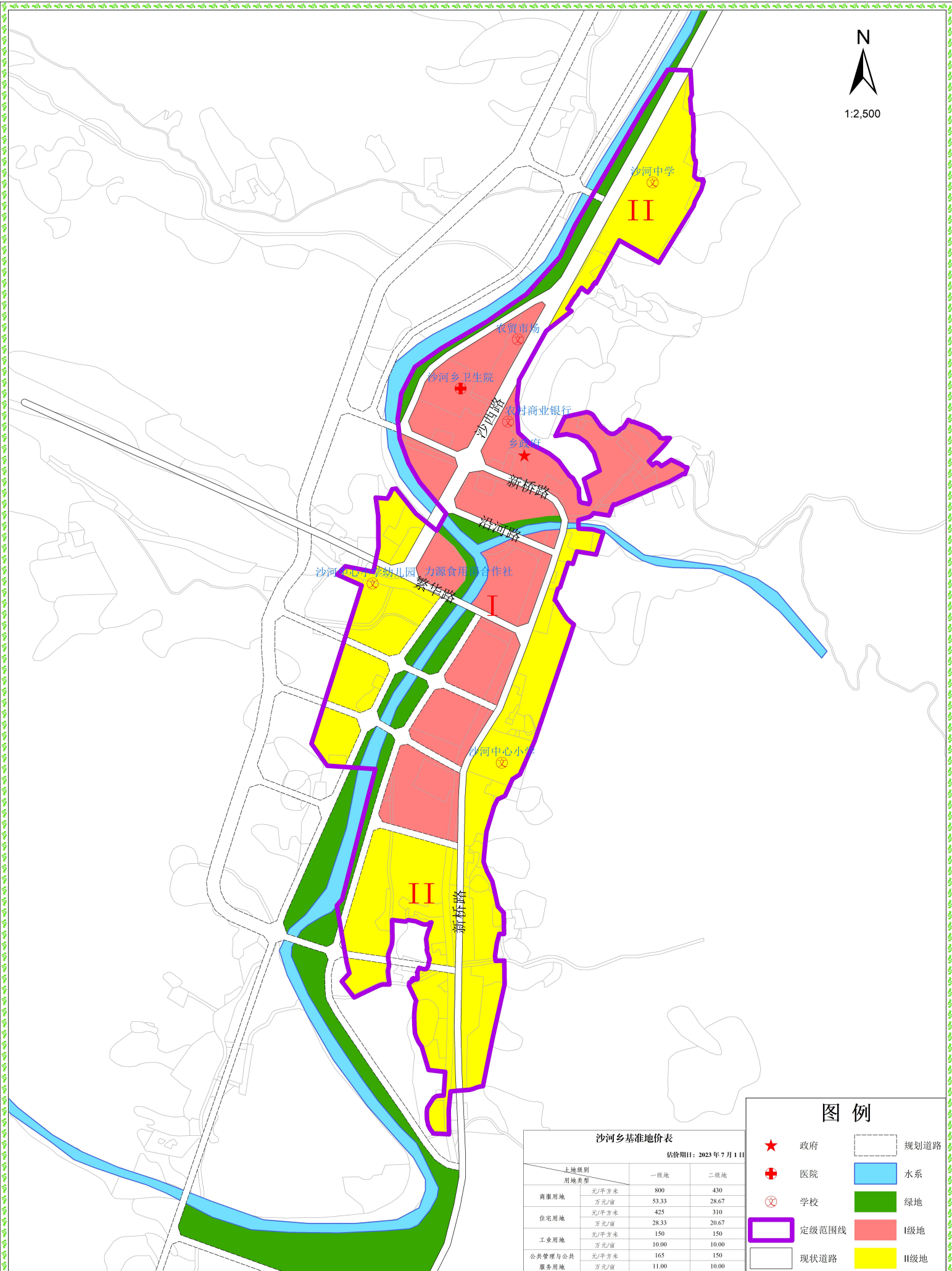

图例

- ★ 政府
- ⊕ 医院
- ⊗ 学校
- ▭ 定级范围线
- ▭ 现状道路
- ▭ 规划道路
- ▭ 水系
- ▭ 绿地
- ▭ I级地
- ▭ II级地

沙河乡基准地价表

估价期日: 2023年7月1日

土地级别 用地类型	一级地		二级地	
	元/平方米	万元/亩	元/平方米	万元/亩
商业用地	800	53.33	430	28.67
	425	28.33	310	20.67
住宅用地	150	10.00	150	10.00
	165	11.00	150	10.00
公共管理与公共 服务用地	165	11.00	150	10.00

金寨县桃岭乡土地级别与基准地价图

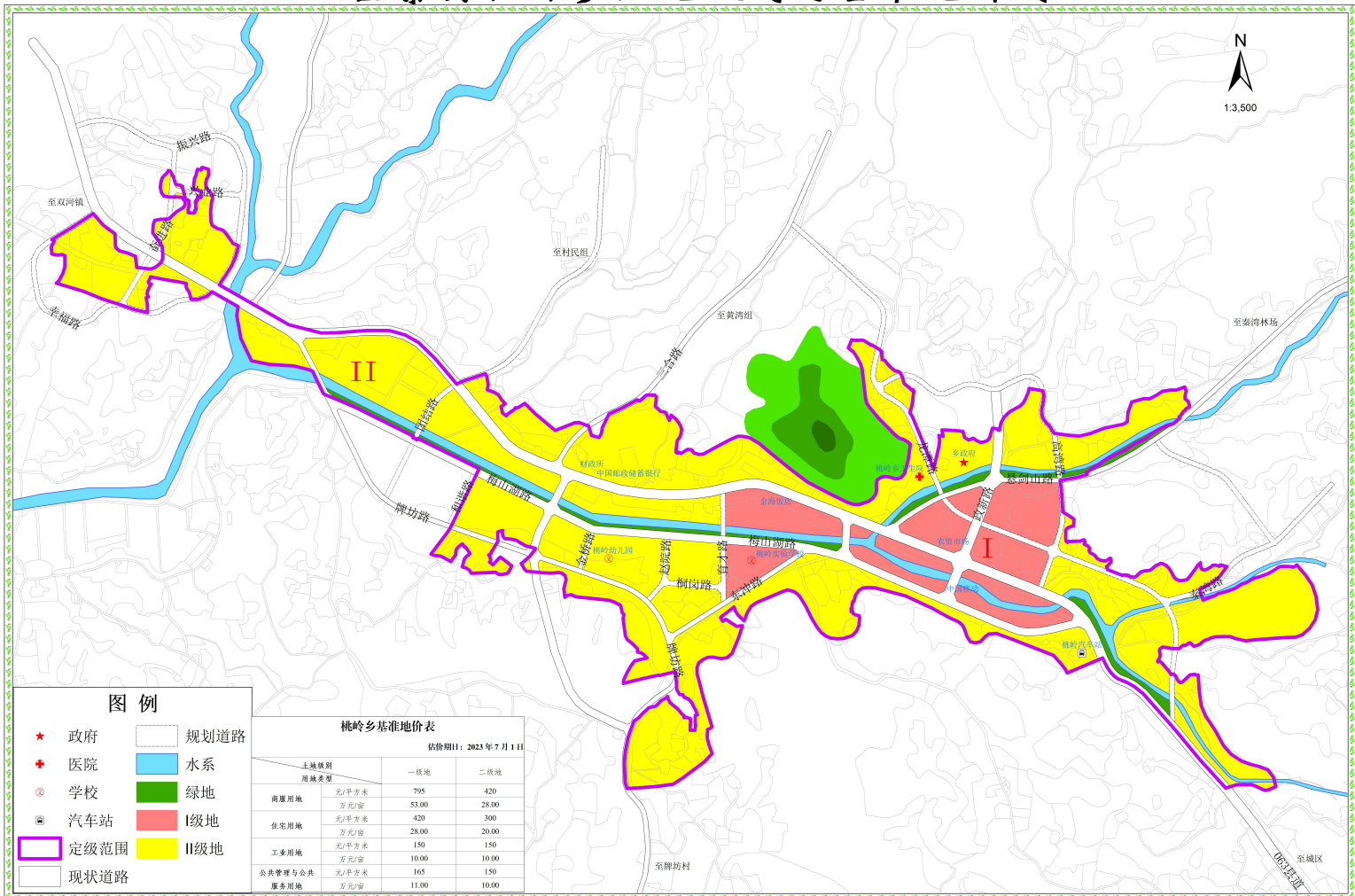

金寨县关庙乡土地级别与基准地价图

N
1:3,000

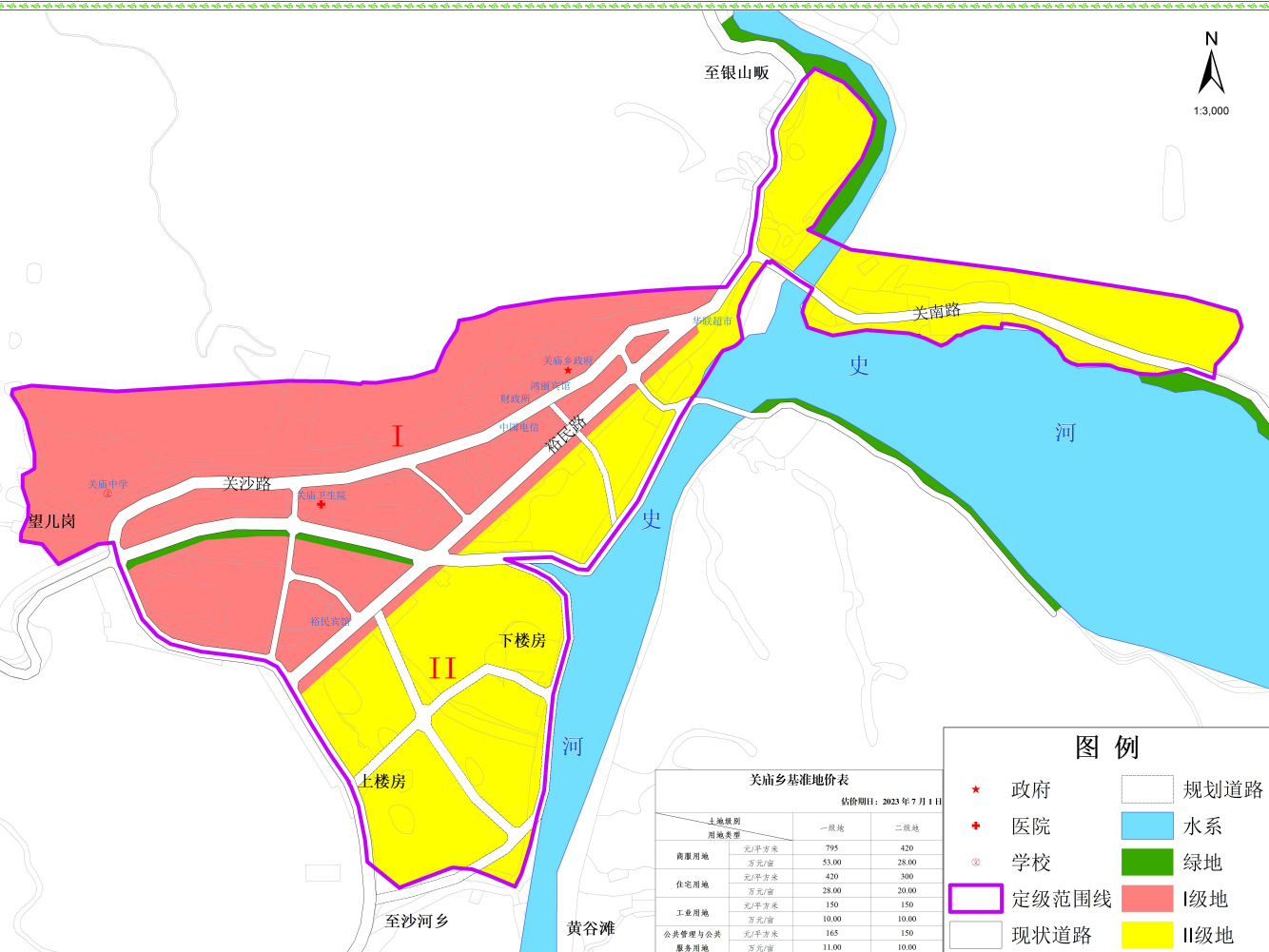

图例

- ★ 政府
- ⊕ 医院
- ⊙ 学校
- ▭ 规划道路
- ▭ 水系
- ▭ 绿地
- ▭ 定级范围线
- ▭ 现状道路
- ▭ I级地
- ▭ II级地

关庙乡基准地价表

估价期日：2023年7月1日

土地级别		一级地	二级地
商服用地	元/平方米	795	420
	万元/亩	53.00	28.00
	元/平方米	420	300
住宅用地	元/平方米	28.00	20.00
	元/平方米	150	150
	万元/亩	10.00	10.00
公共管理与公共服务用地	元/平方米	165	150
	万元/亩	11.00	10.00

金寨县花石乡土地级别与基准地价图

N
1:3,500

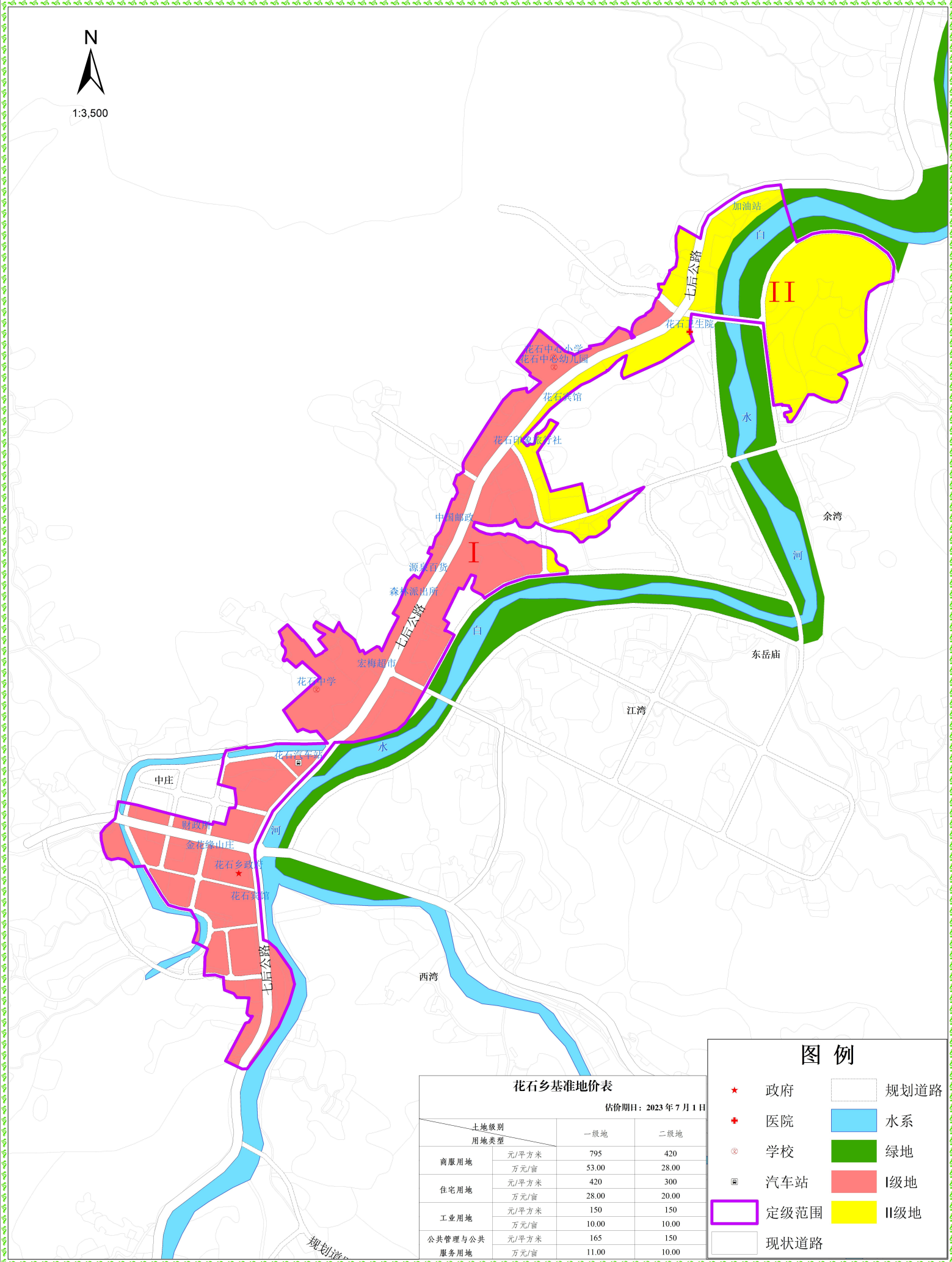

花石乡基准地价表

估价期日：2023年7月1日

土地级别 用地类型	一级地		二级地	
	元/平方米	元/亩	元/平方米	元/亩
商服用地	795	53.00	420	28.00
	420	28.00	300	20.00
住宅用地	150	10.00	150	10.00
	165	11.00	150	10.00
工业用地	165	11.00	150	10.00
公共管理与公共 服务用地	165	11.00	150	10.00

图例

- ★ 政府
- ⊕ 医院
- ⊗ 学校
- 🚗 汽车站
- 📏 定级范围
- 🛣️ 现状道路
- 🛣️ 规划道路
- 💧 水系
- 🌳 绿地
- 🔴 I级地
- 🟡 II级地

金寨县长岭乡土地级别与基准地价图

N
1:3,000

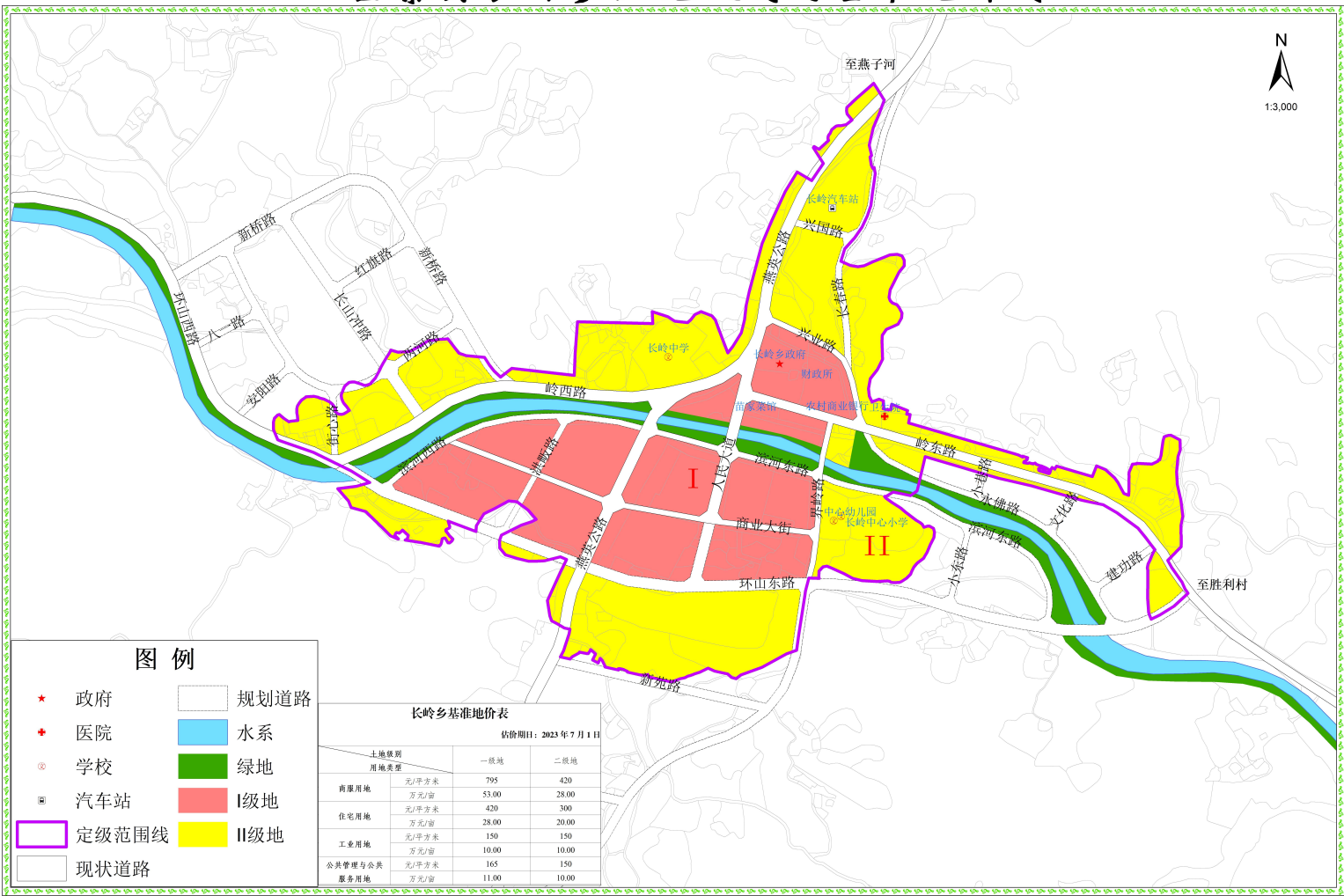

图例

- ★ 政府
- ✚ 医院
- ⊙ 学校
- ⊠ 汽车站
- ▭ 定级范围线
- ▭ 现状道路
- ▭ 规划道路
- ▭ 水系
- ▭ 绿地
- ▭ I级地
- ▭ II级地

长岭乡基准地价表

估价期日：2023年7月1日

土地级别 用地类型	一级地		二级地	
	元/平方米	万元/亩	元/平方米	万元/亩
商服用地	795	53.00	420	28.00
	420	28.00	300	20.00
住宅用地	150	10.00	150	10.00
	165	11.00	150	10.00
公共管理与公共 服务用地	165	11.00	150	10.00